

Windows Live Mail 設定 NewerMail 教學(Gmail 範例)

1. 請先登入免費郵件設定開啓 POP3 功能如下圖

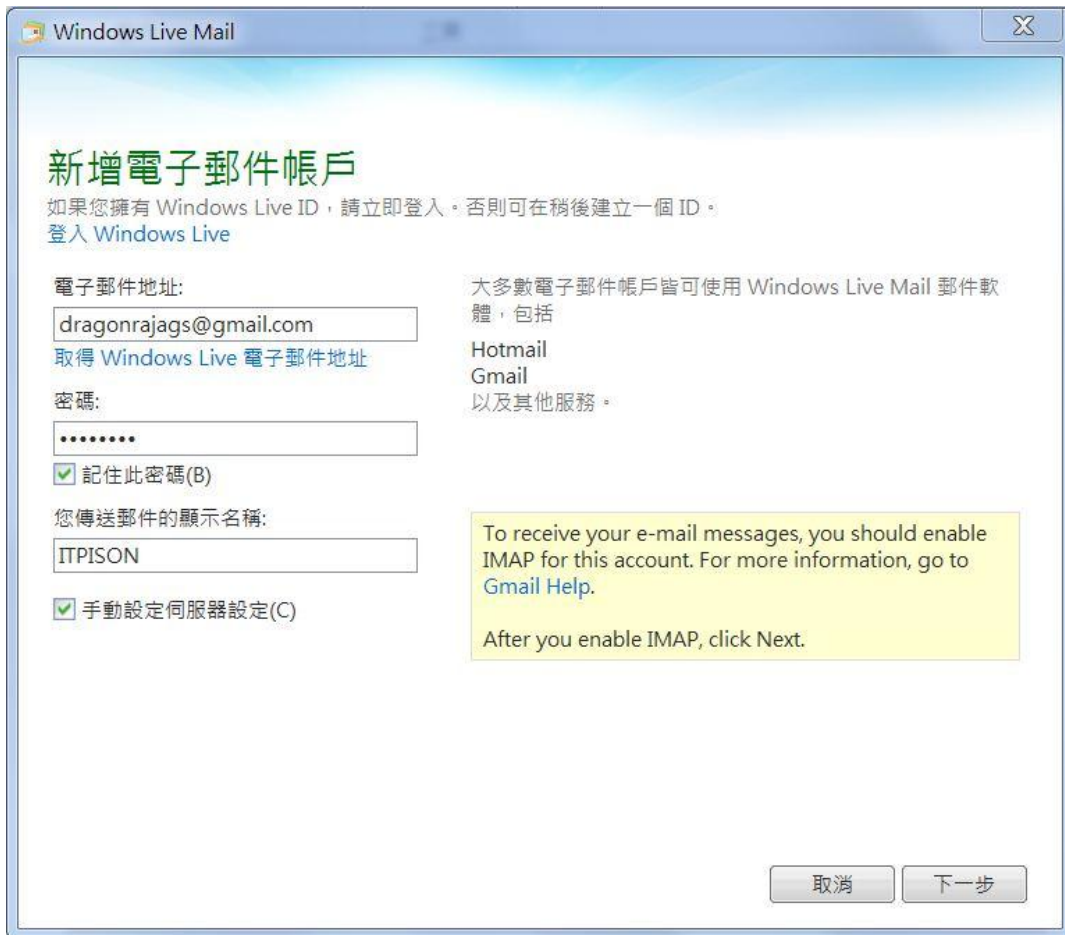

2. 開啓 Windows Live Mail 輸入郵件帳號密碼及名稱，勾選手動設定伺服器後下一步。



Date	Version	Filename	Page
	1.0		第 1 頁

2. 內送郵件資訊

伺服器類型：POP

伺服器位址：

Gmail: pop.gmail.com

Hotmail: pop3.live.com

Yahoo: pop.mail.yahoo.com.tw

需要安全連線打勾

登入使用者名稱請輸入 Gmail、Yahoo、Hotmail 帳號名稱

外送郵件資訊

伺服器地址：

Smtp.newermail.com

需要安全連線打勾

需要驗證打勾

輸入完畢請按下一步完成設定



Date	Version	Filename	Page
	1.0		第 2 頁

3. 選項 >> 電子郵件帳戶



4. 選擇剛剛設定的帳戶後按下右邊的內容

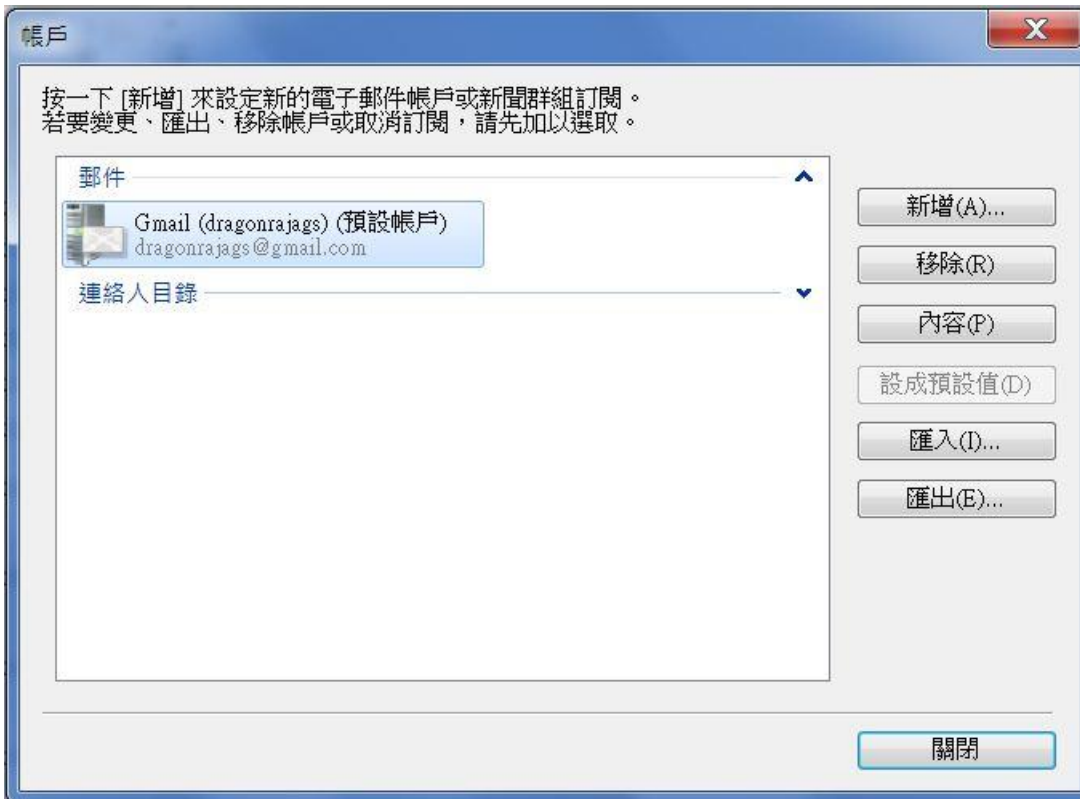

Date	Version	Filename	Page
	1.0		第 3 頁

5.選擇“使用純文字驗證登入”、我的伺服器需要驗證打勾，按下“設定”。

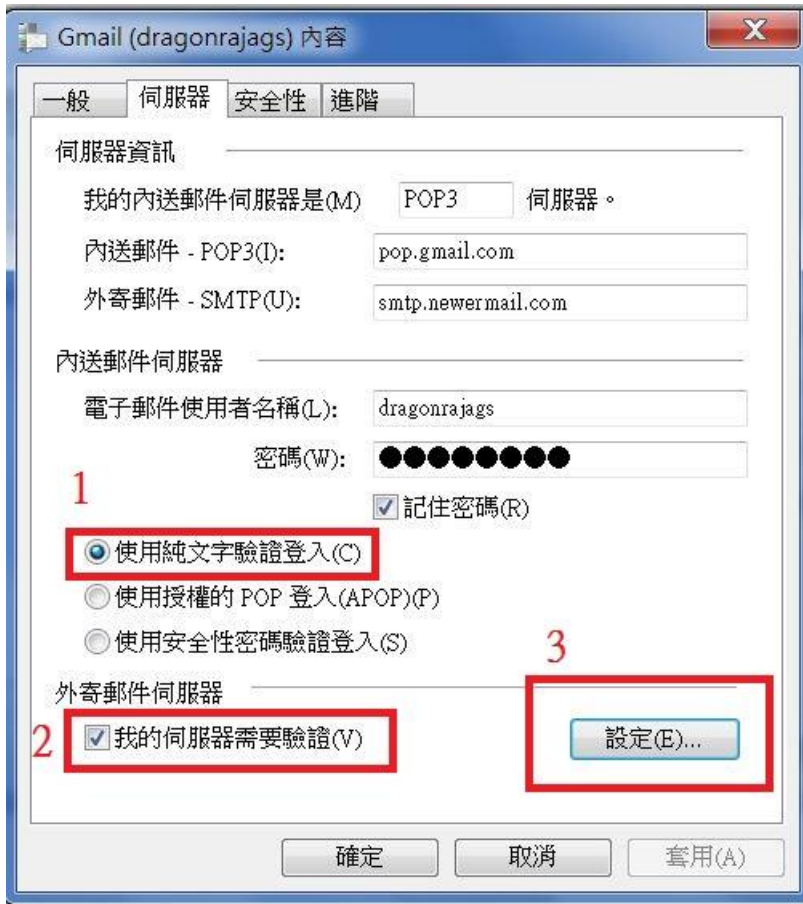

6.選擇“登入方式”，輸入 NewerMail 的帳號跟密碼後按“確定”。

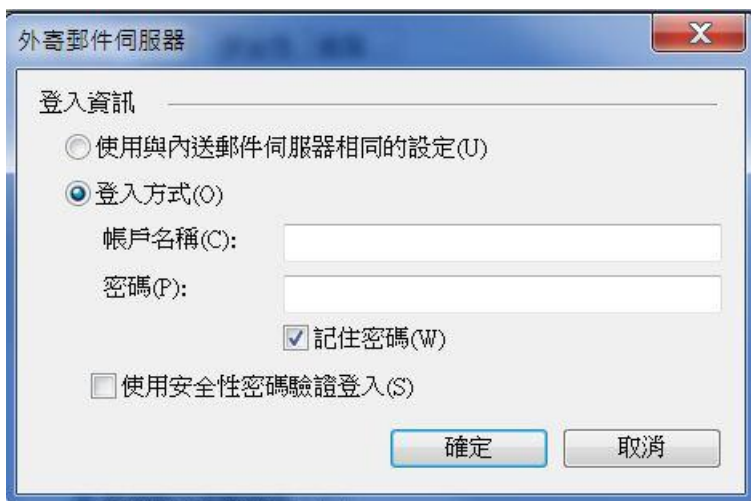

7.選擇“進階”，外寄郵件&內送郵件的“這個伺服器需要安全連線”都打勾後按下“確定”後就可以測試接收與發送是否成功。



Date	Version	Filename	Page
	1.0		第 5 頁